Mezen in Maastricht

Wat kan ik leren van dagelijks observeren?

NOU congres Nunspeet
29-01-2017

Janneke Ackermans

Eindhoven

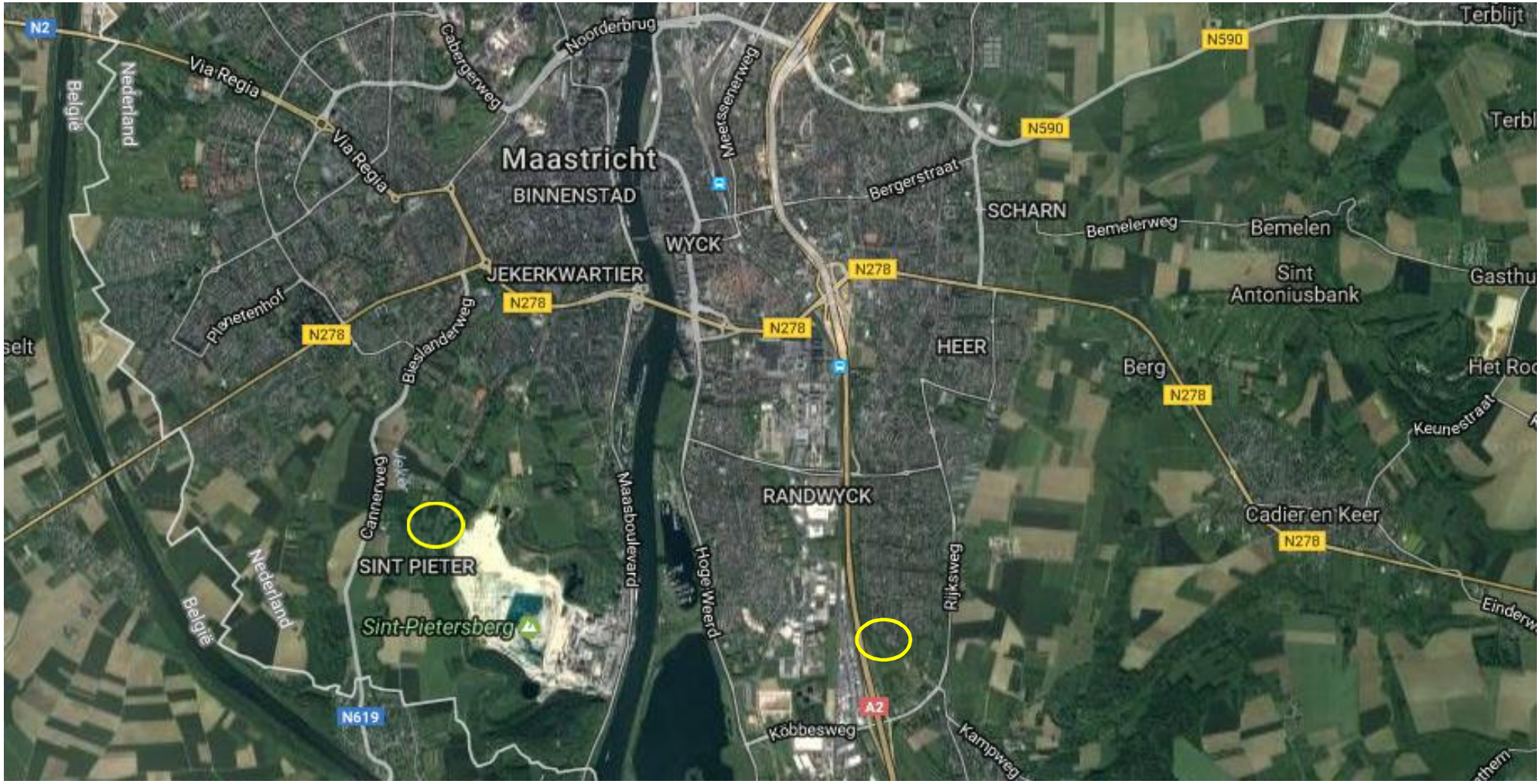

Luik

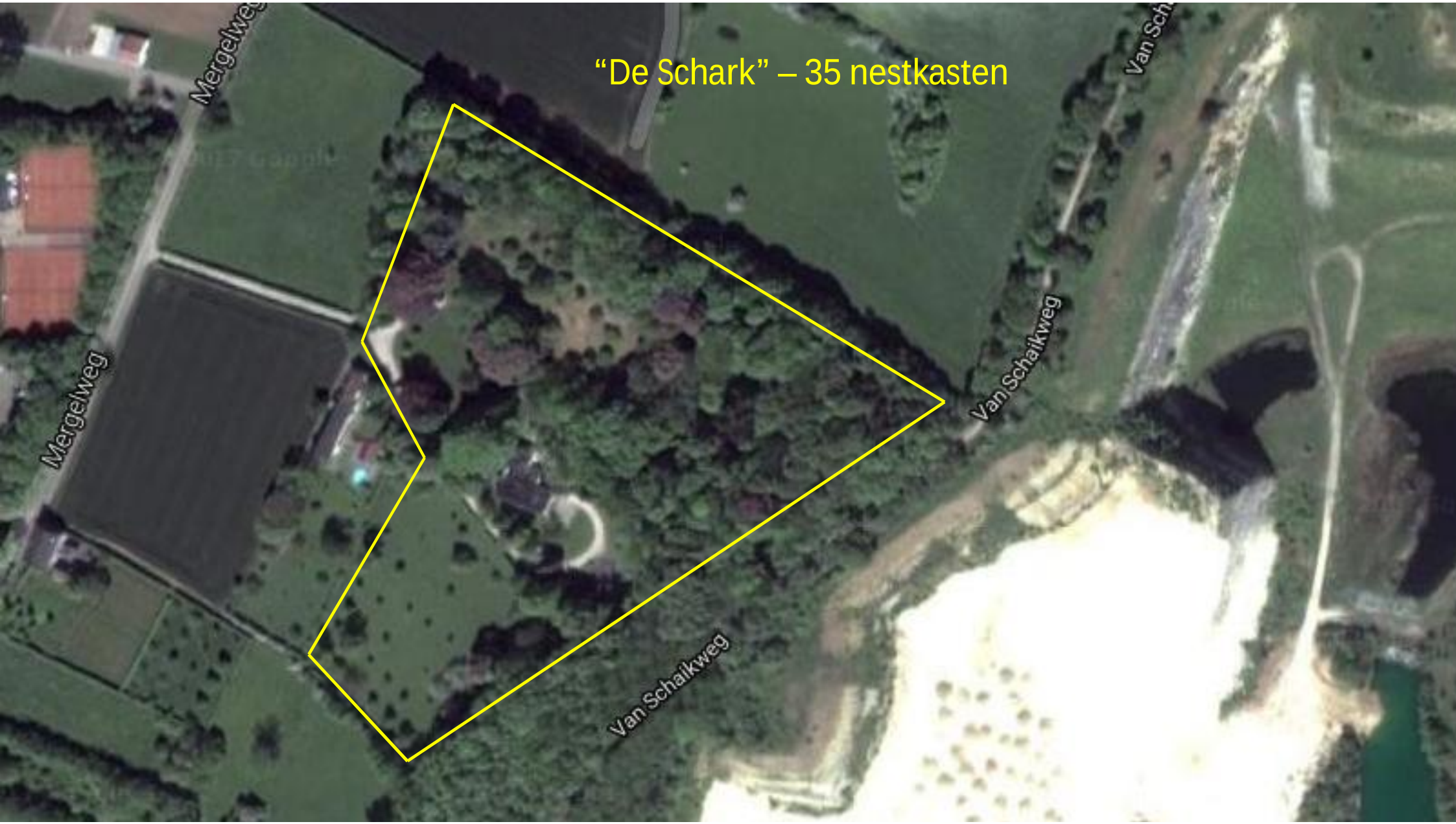
“De Schark” – 35 nestkasten
Mergelweg
Mergelweg
Van Schaikweg
Van Schaikweg
Van Schaikweg

Kinderboerderij De Heeg (KBDH) – 24 nestkasten
Herendaal
Maastrichterweg
Slakweg
E25
A2
56
Gronsveld
A2
E25

Wat doe ik?

- (bijna) dagelijkse controles tijdens broedseizoen (sinds 2014)
- foto’s nemen van elke controle
- jongen ringen tussen dag 9 en 13
- adulten (kleur)ringen tussen dag 7 en 16
- gegevens invoeren in Nestkaart, Griel en excel
- vooral heel erg genieten van het veldwerk…

Broedsucces

aandeel van gelegde eieren dat een uitvliegend jong oplevert

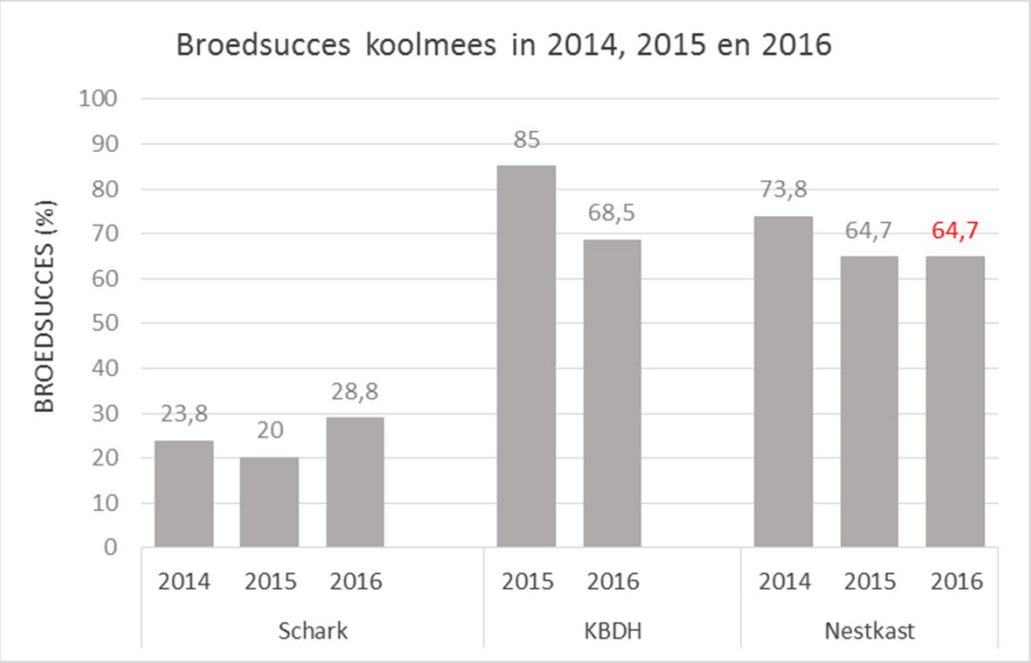

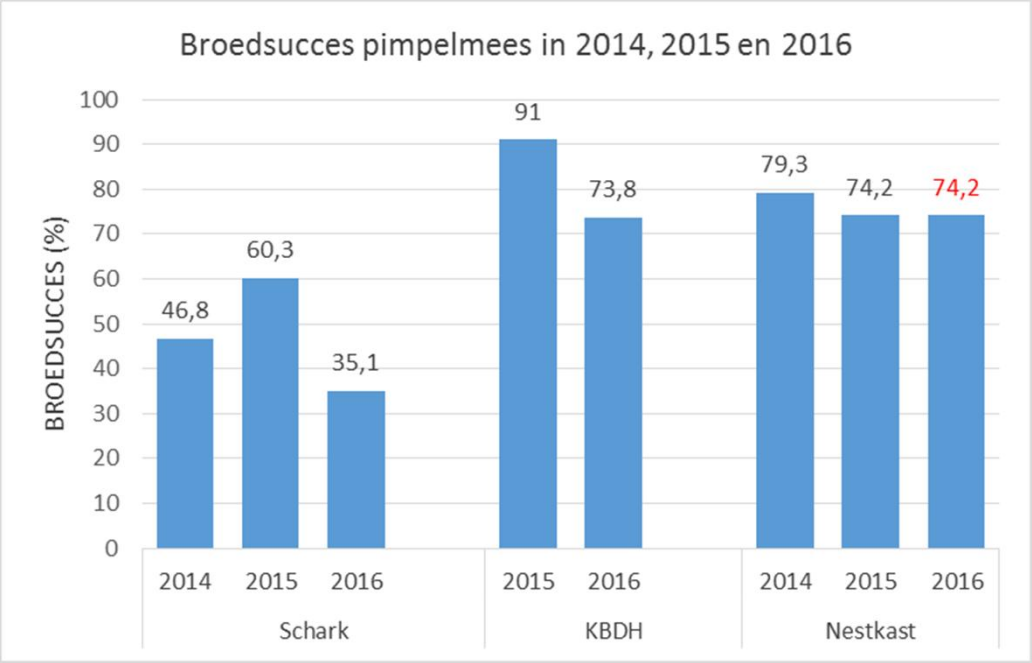

28-5-2016: dag 18
1 jong dood (8 totaal) en
1 jong verdwenen

Broeduitstel

dagen waarop legsel compleet is maar nog niet bebroed wordt

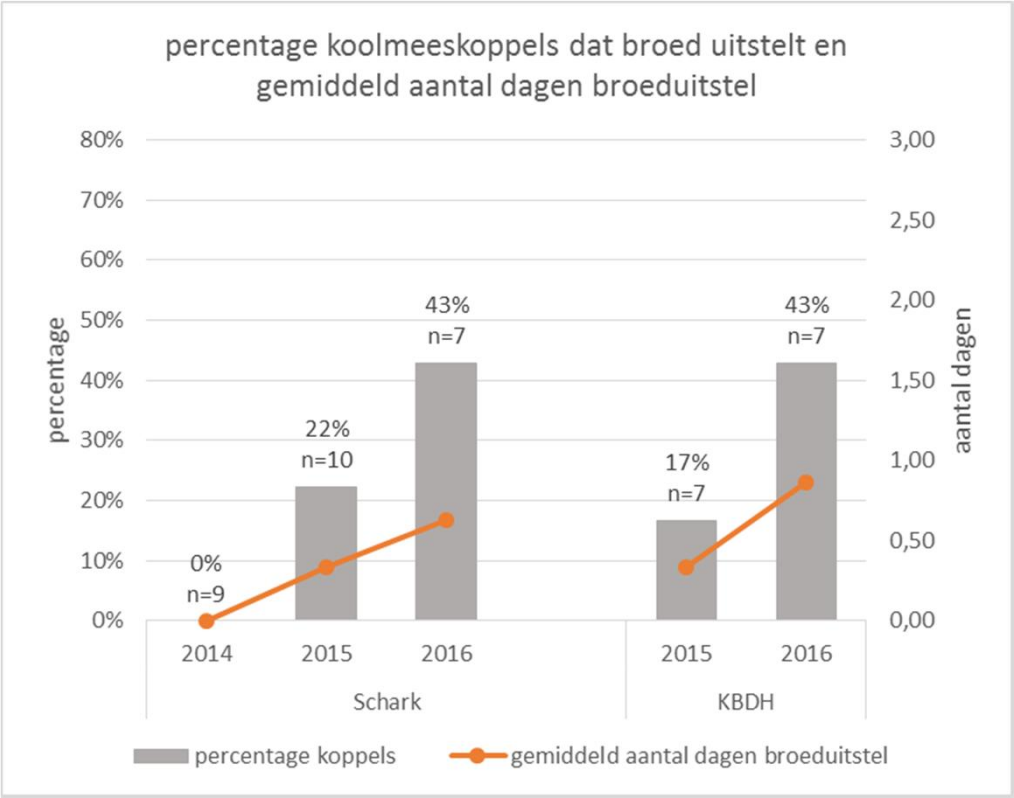

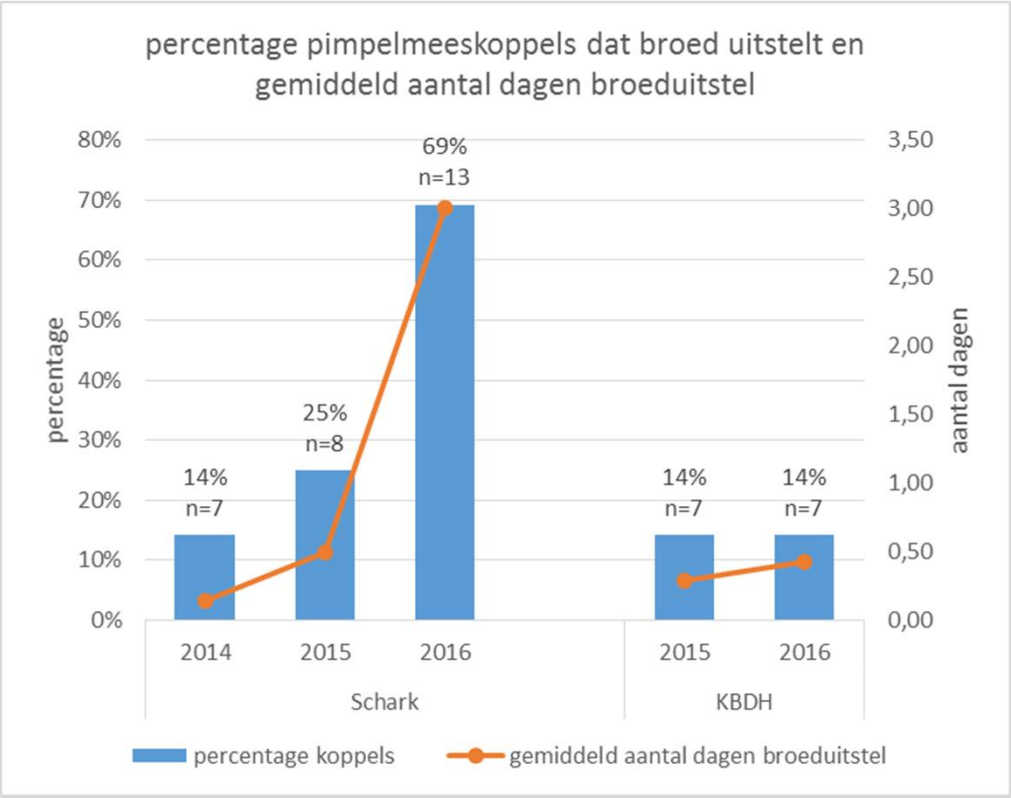

Waarom stelden pimpelmezen hun broed uit?

SCHARK

weersomstandigheden?
slechte conditie pimpelmees vrouwen?

max temp	min temp	etm temp	neerslag (mm)	regen	hagel	sneeuw		F6	S20	S21	F23	F10	S8	F7	F24	F8	S23	F22	S3	F2
14,3	6,9	10,2	0				19-4-2016	7E bed k	3E onbed k	5E halfbed k	9E bed k	8E bed k	4E bed	7E half bed k	4E bed k	4E bed k	1E onbed	3E bed k		
15,4	2,9	9,5	0				20-4-2016	8E bed k	4E bed k	6E half bed k	10E bed k	9E bed k	5E bed k	8E onbed k	5E onbed k	5E bed k	2E onbed k	3E bed k		
20,7	4,5	12,8	0				21-4-2016	9E bed k	5E half bed k	7E half bed k	10E bed k	10E bed k	6E bed k	9E onbed k	6E half bed k	6E bed k	3E onbed k	4E bed k	schoon	schoon
15,7	8,3	11,6	0				22-4-2016	9E bed k	6E half bed k	8E onbed k	10E bed k	10E bed l	7E bed k	9E half bed k	7E half bed k	7E bed k	4E half bed k	5E half bed k		
9	5,3	7,3	0,8	x	x		23-4-2016	FN	FN blaast	9E	10E bed k	10E bed k	8E half bed k	9E half bed k	FN	8E bed k	5E bed k	6E half bed k		
7,8	2,6	4,3	2,6	x	x		24-4-2016	FN	8E onbed k	9E onbed k	10E onbed k	10E half bed k	8E half bed k	9E onbed k	8E onbed k	9E bed k	6E bed k	7E half bed k	L/U	
7,6	2	4,6	12	x			25-4-2016	9E half bed l	FN	9E halfbed l	10E bed k	10E onbed k	8E bed k	9E onbed k	8E onbed l	9E onbed l	6E bed k	8E half bed k	U	I2
5,8	2,1	3,6	6,6	x	x	x	26-4-2016	9E onbed w	8E onbed l	FN	10E onbed k	10E onbed k	8E half bed k	9E onbed k/l	8E onbed k	9E onbed k	6E onbed k	9E onbed k	U/O	I2
7,4	1,9	4,4	8,8	x	x	x	27-4-2016							9E	8E	9E	6E	10E		
11,7	0,9	5,4	2,4	x	x	x	28-4-2016	FN	8E onbed w	FN	FN blaast	FN	FN	9E onbed k	8E onbed k	9E onbed k	6E bed k	11E bed k	O	I2
11,6	3,6	7,1	5,2	x			29-4-2016	FN blaast	FN	FN	FN blaast	FN	FN	FN	8E onbed k	9E bed k	6E half bed k	11E onbed k	O	I3
9,9	5,3	7,3	9,2	x			30-4-2016	FN	FN	FN	FN blaast	E onbed w	8E onbed w	FN	FN	FN	FN	11E bed k	1E bed	L
13,9	4,8	8,8	0				1-5-2016	FN	8E onbed w	9E onbed w	10E onbed w	10E onbed k	FN	FN	8E onbed w	FN	6E onbed l	11E bed k	2E bed	L/U
19,2	3,4	11,6	0				2-5-2016	FN	FN	9E onbed w	FN blaast	FN	FN	FN	FN	FN	FN	11E half bed k	3E bed	U/O
15,1	8,8	11,7	4,8	x			3-5-2016	9E onbed w	8E onbed w	9E onbed w	10E onbed w	10E onbed w	FN	FN	8E onbed w	FN	FN	FN blaast	4E bed	1E half bed
16,4	2,5	10,3	0				4-5-2016	FN	FN	FN	FN blaast	FN blaast	FN	FN	FN blaast	9E onbed w	FN	FN blaast	5E onbed k	1E bed
20,5	6,7	14,3	0				5-5-2016	FN	FN	FN	10E onbed w	FN	FN	FN blaast	FN blaast	FN	FN	FN blaast	6E bed k	1E bed k
26	10,1	18,4	0				6-5-2016	FN, N	FN, E	FN, E	FN blaast	10E onbed w	FN	FN	FN blaast	FN	6E onbed w	FN blaast	7E onbed w	2E bed
26,8	13,7	20,4	0				7-5-2016													
25,8	14,7	21,1	0				8-5-2016	m8N	FN, N	FN, N	FN blaast, N	FNN?	FN, 1N7E	FN blaast	FN blaast	FN	E onbed w	11E onbed w	FN blaast	4E bed k
25,9	13,8	20,5	0				9-5-2016	m7N	FN, N	FN,N	m9N	FN, N	FN N?	FN	FN blaast	9E onbed w	6E onbed w	FN blaast	FN blaast	5E bed k
20,5	15,6	18,1	1,2	x			10-5-2016	m6N	FN, N	FN, N	FN blaast, N	FN, N	FN	FN, N	FN blaast	FN	FN	FN blaast	FN	FN

= nestbouw

= broed

= eileg

= jongen

= broeduitstel

Waarom stelden pimpelmezen hun broed uit?

KINDERBOERDERIJ

Max temp	Min temp	Etm temp	neerslag (mm)	regen	hagel	sneeuw								
								K13	K21	K20	K17	K7	K1	K9
19,1	3,8	10,7	2,4	x			14-4-2016	11E bed k	5E bed k	1E half bed	4E bed k	1E half bed	O	L
17,1	9,7	12,3	6,8	x			15-4-2016	12E half bed k	5E half bed	2E bed	4E bed	2E half bed	1E bed	I4/L/U
13,4	10	10,4	0,8	x			16-4-2016	12E bed k	6E half bed k	3E bed k	5E bed k	3E bed	2E bed	L/U
11,6	5,1	7,3	0,2	x			17-4-2016	12E onbed k	6E half bed k	4E bed	6E half bed k	4E bed k	3E bed	L/U
13,3	1,8	7,7	0				18-4-2016	12E onbed k	7E half bed k	5E bed k	7E bed k	5E bed k	4E bed	L
14,3	6,9	10,2	0				19-4-2016	FN	8E onbed k	6E bed k	8E half bed k	6E bed k	5E bed k	U/O
15,4	2,9	9,5	0				20-4-2016	FN	8E onbed w	7E bed k	9E bed k	7E bed k	6E bed k	U/O
20,7	4,5	12,8	0				21-4-2016	FN	FN	8E half bed l	10E bed k	8E half bed k	mees in kast	1E bed
15,7	8,3	11,6	0				22-4-2016	FN	8E onbed w	FN	FN	9E onbed w	8E half bed k	2E bed
9	5,3	7,3	0,8	x	x		23-4-2016	FN	FN	FN blaast	FN	9E onbed w	FN	3E bed
7,8	2,6	4,3	2,6	x	x		24-4-2016	FN	FN blaast	FN blaast	FN	FN	10E onbed w	4E bed k
7,6	2	4,6	12	x			25-4-2016	bed k, 1E uit	FN	FN blaast	FN blaast	FN	FN blaast	5E bed k
5,8	2,1	3,6	6,6	x	x	x	26-4-2016	N, 1E uit kom	FN blaast	FN blaast	FN	FN	FN blaast	6E bed k
7,4	1,9	4,4	8,8	x	x	x	27-4-2016							
11,7	0,9	5,4	2,4	x	x	x	28-4-2016	N, 1E uit kom	FN blaast	FN blaast	10E onbed w	9E onbed w	FN blaast	7E bed k
11,6	3,6	7,1	5,2	x			29-4-2016	bed w, 1E uit	FN	FN blaast	FN	FN blaast	FN blaast	FN

= nestbouw

= broed

= eileg

= jongen

= broeduitstel

2017:
Mezen - in - Maastricht

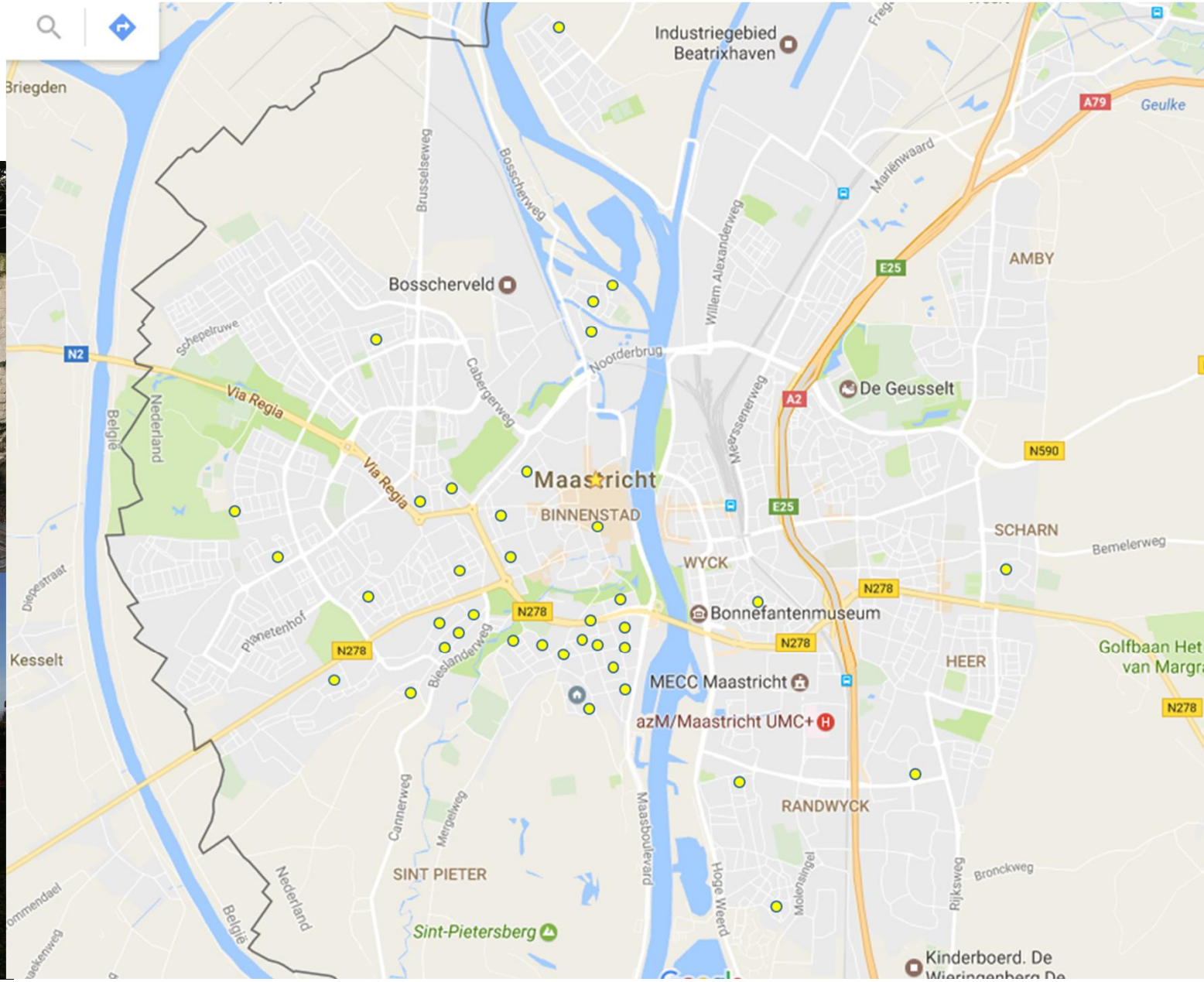

Mijn 3 liefste assistenten…